

ARR2025-288

EXTRAIT DU REGISTRE DES ARRÊTÉS DU MAIRE

Département de
Loire-Atlantique

ARRÊTÉ DE VOIRIE PORTANT NUMÉROTATION DES PARCELLES CADASTRÉES
YO 154, YO 669, YO 694 ET YO 695 – 30 LA RENOULIERE

Le Maire de la commune de Vieillevigne,

VU les articles L. 2212-1, L. 2212-2 et L. 2213-28 du Code Général des Collectivités Territoriales,
VU le permis de construire n° 044 216 25 00030 pour la construction d'une maison individuelle,
CONSIDÉRANT qu'il convient d'attribuer un numéro à cet immeuble,
CONSIDÉRANT que le numérotage des habitations constitue une mesure de police générale que seul le maire peut prescrire,
CONSIDÉRANT que dans les communes où l'opération est nécessaire, le numérotage des immeubles est exécuté pour la première fois à la charge des propriétaires,

ARRÊTE

ARTICLE 1 : Il est prescrit la numérotation suivante sur la voie :

Libellé de la voie	Référence(s) cadastrale(s)	Numéro(s)
La Renoulière	YO 154 YO 669 YO 694 Yo 695	30

ARTICLE 2 : Un plan est annexé au présent arrêté.

ARTICLE 3 : Le numérotage est matérialisé par l'apposition d'une plaque en tôle vernissée de 10 centimètres de haut sur 15 centimètres de large, portant en chiffres arabes blancs sur fond bleu, le numéro de l'immeuble.

La plaque sera apposée de préférence sur la façade de chaque immeuble au-dessus de la porte principale (ou immédiatement à gauche de celle-ci), ou sur le mur de clôture à gauche de l'accès naturel et piétonnier ou à défaut, sur la boîte aux lettres.

ARTICLE 4 : Les frais de premier établissement et de renouvellement, pour cause de changement de série, du numérotage, sont à la charge des propriétaires.

ARTICLE 5 : Les frais d'entretien et de réfection du numérotage sont à la charge des propriétaires.

ARTICLE 6 : Les propriétaires doivent veiller à ce que le numéro inscrit sur leur immeuble soit constamment net et lisible et conserve sa dimension et forme première.

Nul ne peut, à quelque titre que ce soit, faire obstacle à leur apposition, ni dégrader, recouvrir ou dissimuler tout ou partie de ceux apposés.

ARTICLE 7 : Aucun numérotage n'est admis que celui prévu au présent arrêté. Aucun changement ne peut être opéré que sur autorisation et sous le contrôle de l'autorité municipale.

ARTICLE 8 : Les infractions au présent arrêté seront constatées et poursuivies conformément aux lois et règlements.

ARTICLE 9 : Le présent arrêté sera adressé à :

- Direction des Services Fiscaux de Loire-Atlantique, Pôle de Topographie et de Gestion Cadastre, 2 rue du Général Margueritte, BP 93511, 44025 NANTES CEDEX 1,
- France Télécom-Orange, Service du Patrimoine, 5 rue du Pâtis des Couasnes, CS 69159, 35091 RENNES CEDEX 9,
- La Poste, Plate-forme de distribution du courrier de Saint-Hilaire-de-Loulay, 2 rue Antoine de Saint-Exupéry, Saint-Hilaire-de-Loulay, 85600 MONTAIGU-VENDÉE,
- Service Départemental d'Incendie et de Secours de Loire-Atlantique, ZAC de Gesvrine, 12 rue Arago, BP 4309, 44243 LA CHAPELLE-SUR-ERDRE,
- Monsieur le Directeur des Services Techniques,
- Monsieur le Président de la Communauté d'Agglomération Clisson, Sèvre et Maine Agglo'.

et notifié aux intéressés.

ARTICLE 10 : Conformément à l'article R.102 du code des tribunaux administratifs, le présent acte pourra faire l'objet d'un recours contentieux devant le Tribunal Administratif de Nantes dans un délai de deux mois à compter de sa date de publication.

Fait à Vieilleville, le 16 septembre 2025

Le Maire
Pour le Maire, l'adjoint délégué

Martial RICHARD



Publication en ligne le :

19 SEP. 2025

Département :
LOIRE ATLANTIQUE

Commune :
VIEILLEVIGNE

Section : YO
Feuille : 000 YO 01

Échelle d'origine : 1/2000
Échelle d'édition : 1/4000

Date d'édition : 16/09/2025
(fuseau horaire de Paris)

Coordonnées en projection : RGF93CC47
©2022 Direction Générale des Finances
Publiques

DIRECTION GÉNÉRALE DES FINANCES PUBLIQUES

PLAN DE SITUATION

Le plan visualisé sur cet extrait est géré
par le centre des impôts foncier suivant :
Service Départemental des Impôts
Fonciers
Pôle de Topographie et de Gestion
Cadastrale 2, rue du Général Marguerite
44035
44035 NANTES Cedex 1
tél. 02 53 55 16 28 -fax
sdif44.ptgc@dgfip.finances.gouv.fr

Cet extrait de plan vous est délivré par :

cadastre.gouv.fr

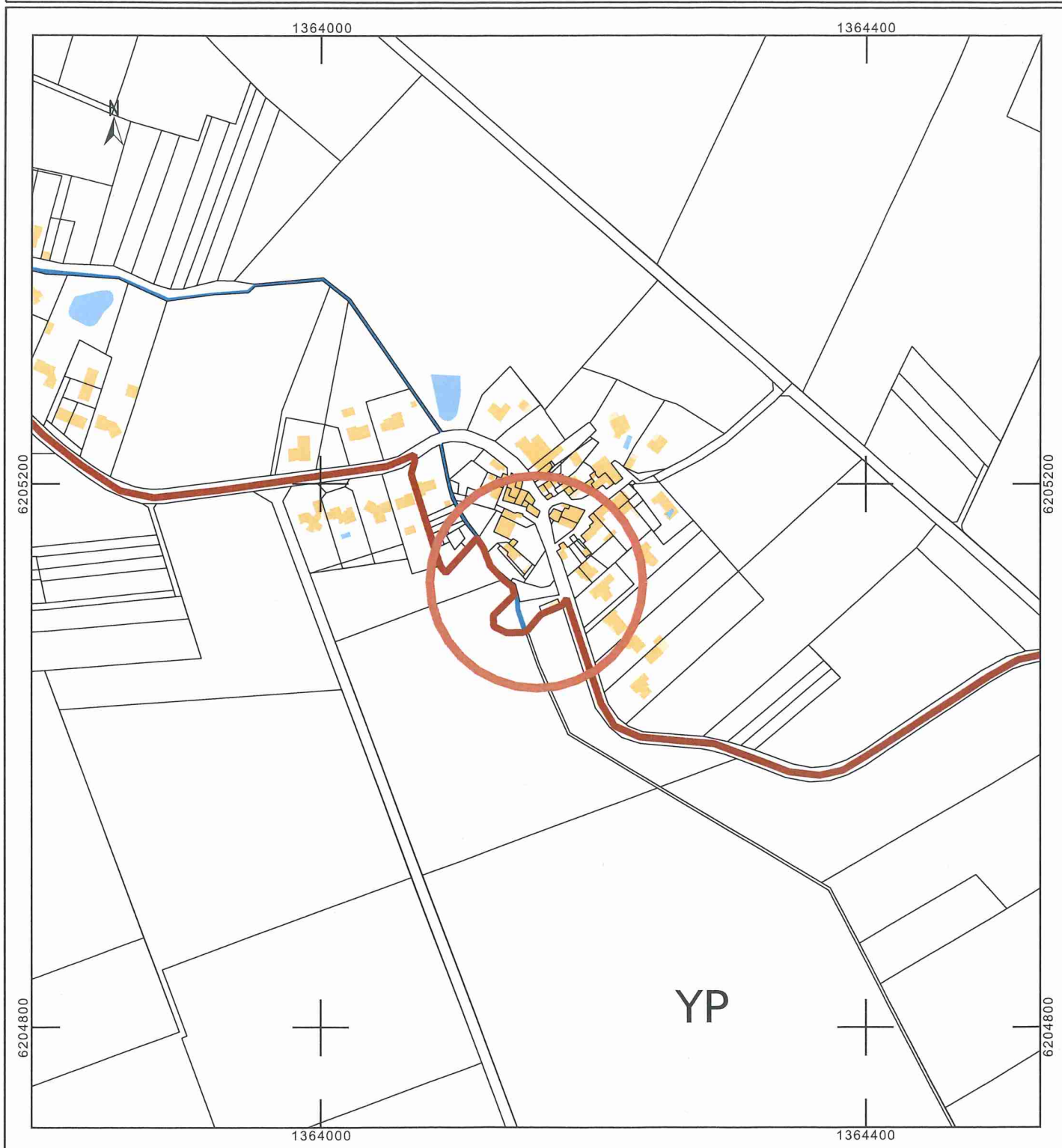

Commune :
VIEILLEVIGNE (216)

Numéro d'ordre du document
d'arpentage : 2791K
Document vérifié et numéroté le 09/07/2025
A Nantes (SDIF44)
Par Jonathan DOURINA
Géomètre du Cadastre
Signé

Service Départemental des Impôts Fonciers
Pôle de Topographie et de Gestion Cadastre
2, rue du Général Marguerite
CS 13513
44035 NANTES Cedex 1
Téléphone : 02 53 55 16 28

sdif44.ptgc@dgifp.finances.gouv.fr

DIRECTION GENERALE DES FINANCES PUBLIQUES
EXTRAIT DU PLAN CADASTRAL

CERTIFICATION
(Art. 25 du décret n° 55-471 du 30 avril 1955)
Le présent document d'arpentage, certifié par les propriétaires sous-signés (3)
a été établi (1) :
A - D'après les indications qu'ils ont fournies au bureau ;
B - En conformité d'un piquetage : _____ effectué sur le terrain ;
C - D'après un plan d'arpentage ou d'ornage, dont copie ci-jointe, dressé
le _____ par _____ géomètre à _____.
Les propriétaires déclarent avoir pris connaissance des informations portées
au dos de la présente 6463.
A _____, le _____

Section : YO
Feuille(s) : 000 YO 01
Qualité du plan : Plan régulier avant
20/03/1980
Echelle d'origine : 1/2000
Echelle d'édition : 1/500
Date de l'édition : 09/07/2025
Support numérique : _____

D'après le document d'arpentage
dressé
Par LEBOEUF SEBASTIEN - A (2)
Réf. : 2025264
Le 02/07/2025

(1) Rayer les mentions inutiles. La formule A n'est applicable que dans le cas d'une esquisse (plan rénové par voie de mise à jour). Dans la formule B, les propriétaires peuvent avoir effectué eux-mêmes le piquetage.
(2) Qualité de la personne agréée (géomètre expert, inspecteur, géomètre ou technicien retraité du cadastre, etc...)
(3) Précisez les noms et qualité du signataire s'il est différent du propriétaire (mandataire, avocat, représentant qualifié de l'autorité expropriant, etc...).

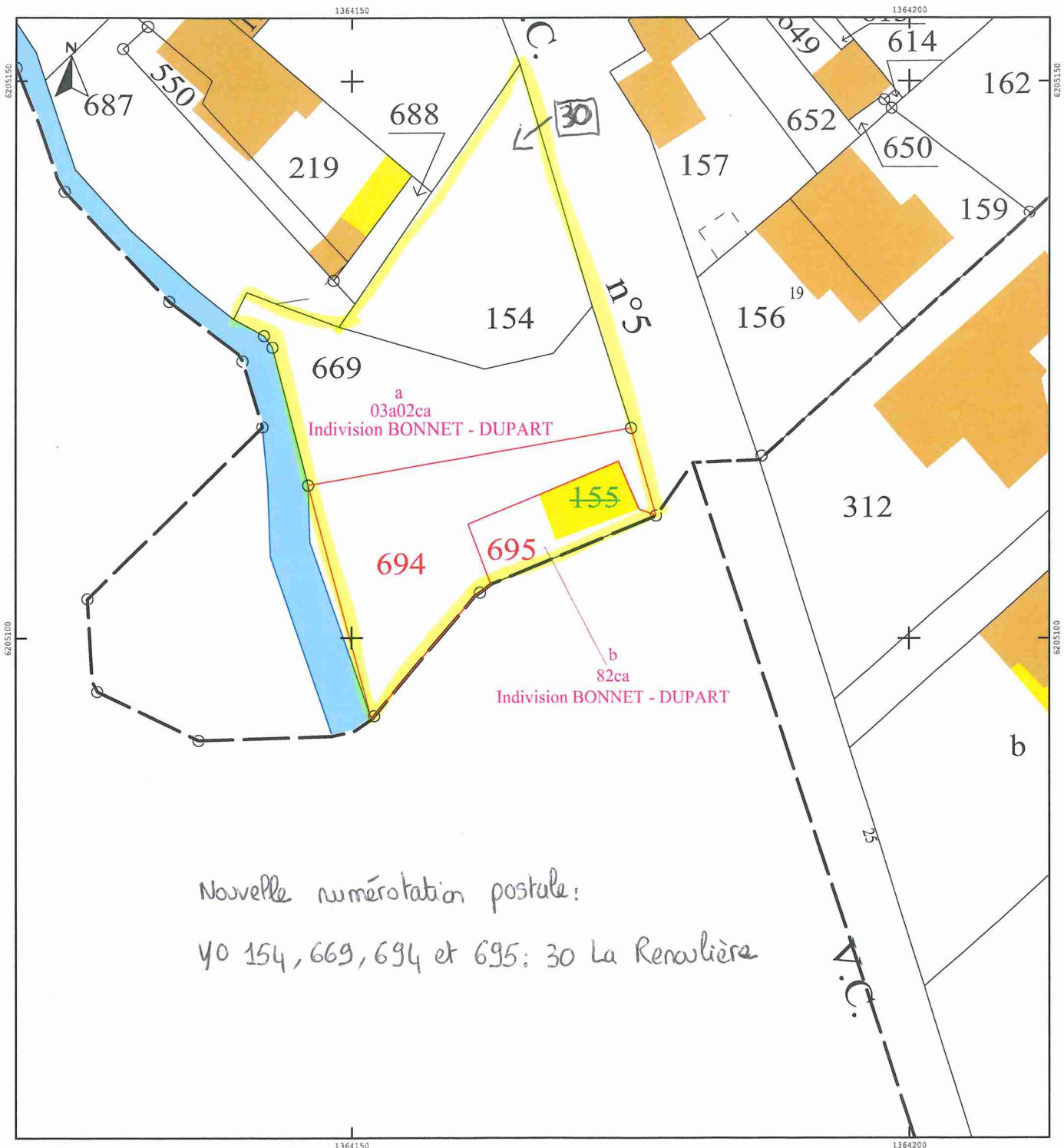

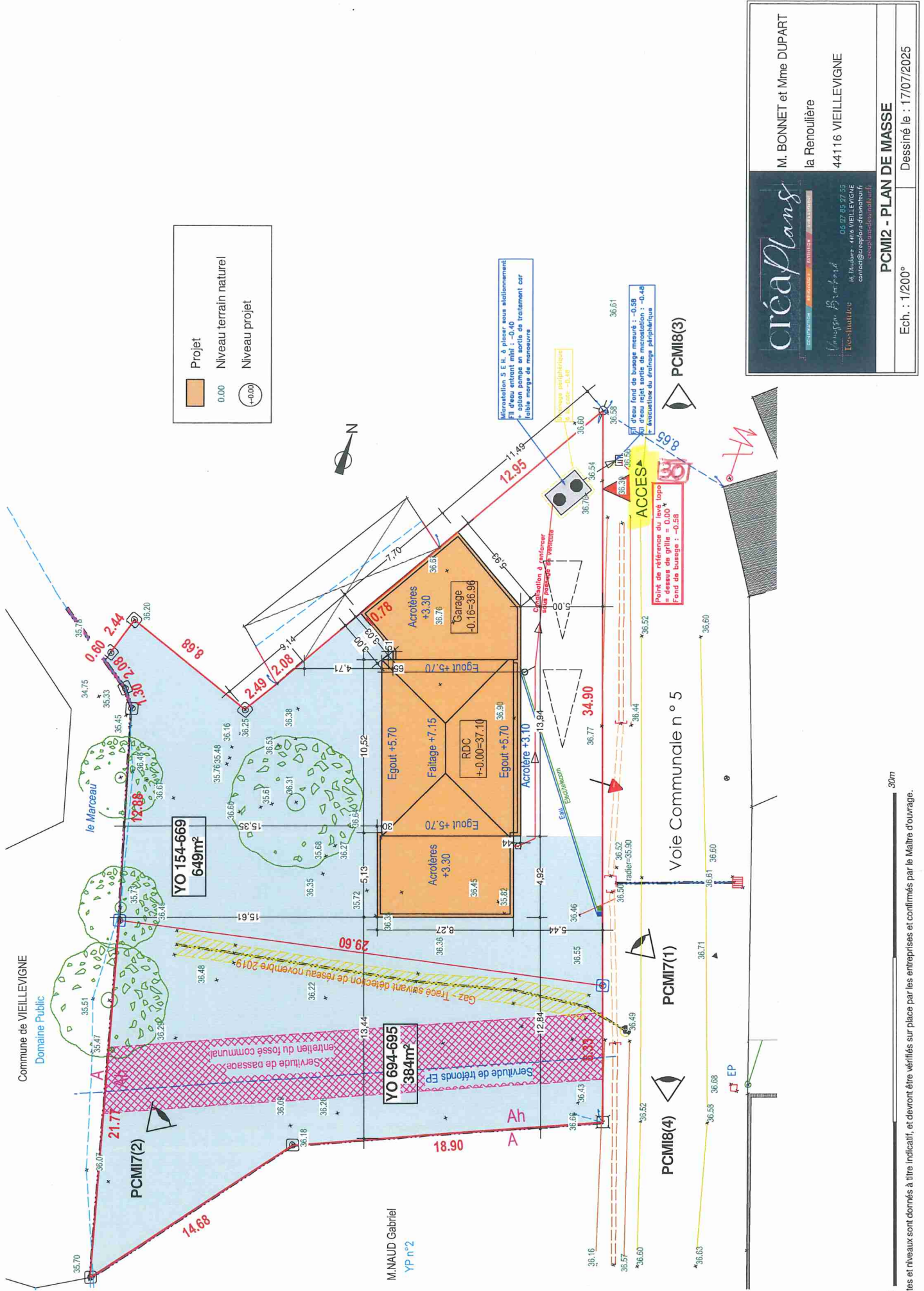

créaplans
 ARCHITECTURE - DÉSIGN - DÉVELOPPEMENT DURABLE

M. BONNET et Mme DUPART
 la Renouillère
 44116 VIEILLEVIGNE

06 97 15 07 55
 16 Avenue 4116 VIEILLEVIGNE
 contact@creaplans.fr
 www.creaplans.fr

PCM12 - PLAN DE MASSE

Ech. : 1/200° Dessiné le : 17/07/2025

1/200

30m

Les cotes et niveaux sont donnés à titre indicatif, et devront être vérifiés sur place par les entreprises et confirmés par le Maître d'ouvrage.
 Utilisation ou reproduction interdite suivant article de loi du 11 mars 1957 sur la propriété artistique, droit de propriété à l'auteur d'une oeuvre d'architecture ainsi qu'aux plans.