

- Limite de zonage
- Orientation d'aménagement et de Programmation
- Haie à préserver (L151-23 du Code de l'Urbanisme)
- Cours d'eau à protéger (L151-23 du Code de l'Urbanisme)
- Boisement à préserver (L151-23 du Code de l'Urbanisme)
- Emplacement réservé (L152-2 du Code de l'Urbanisme)
- Secteur de projet en attente d'un projet d'aménagement global (L151-41 du Code de l'Urbanisme)
- Bâtiment susceptible de changer de destination (L151-11 2° du Code de l'Urbanisme)
- Zone humide (L151-23 du Code de l'Urbanisme)
- Zone inondable
- Site archéologique

Liste des emplacements réservés		
N°	Désignation	Surface (m²) Bénéficiaire
1	Création d'une liaison piéton / vélo entre le Chemin des Ardières et le Lac des Vallées	1 460 Commune
2	Aménagement du carrefour d'entrée d'agglomération Avenue de l'Atlantique / Allée du Champs Fleuri / Rue du Pressoir	135 Commune
3	Extension du cimetière	7 785 Commune
4	Création d'une liaison douce	245 Commune
5	Requalification de la Vallée de l'Ognon	1 380 Commune
6	Rue Boileau-Accès zone 1AU des Cantins	340 Commune
7	Restructuration urbaine d'un îlot (réhabilitation de bâtiments, création de parking, aménagement d'une liaison douce,...)	1 405 Commune
8	Création d'une liaison douce le long de l'Ognon	2 525 Commune
9	Elargissement de la voie communale-Navinoière	23 Commune
10	Accès à la zone 1AU de Barbin	320 Commune
11	Création d'une liaison piéton / vélo entre la rue d'Algrefeuille et la Place de la Motte	510 Commune

DEPARTEMENT DE LOIRE-ATLANTIQUE
Commune de

VIEILLEVIGNE
PLAN LOCAL D'URBANISME

DOSSIER D'APPROBATION

Pièce n°6.1
PLAN DE ZONAGE
Planche Nord-Ouest

échelle 1/5 000

	Prescription	Arrêt	Approbation
Elaboration du PLU	14.09.2017	16.05.2019	09-01-20

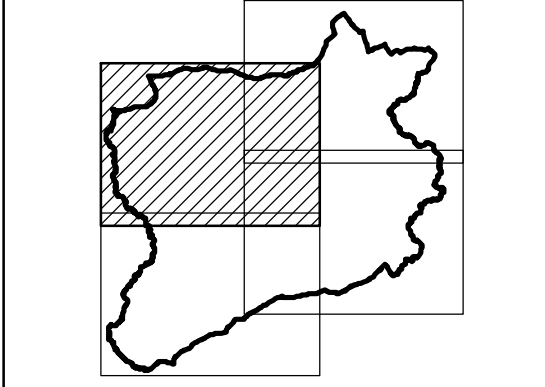

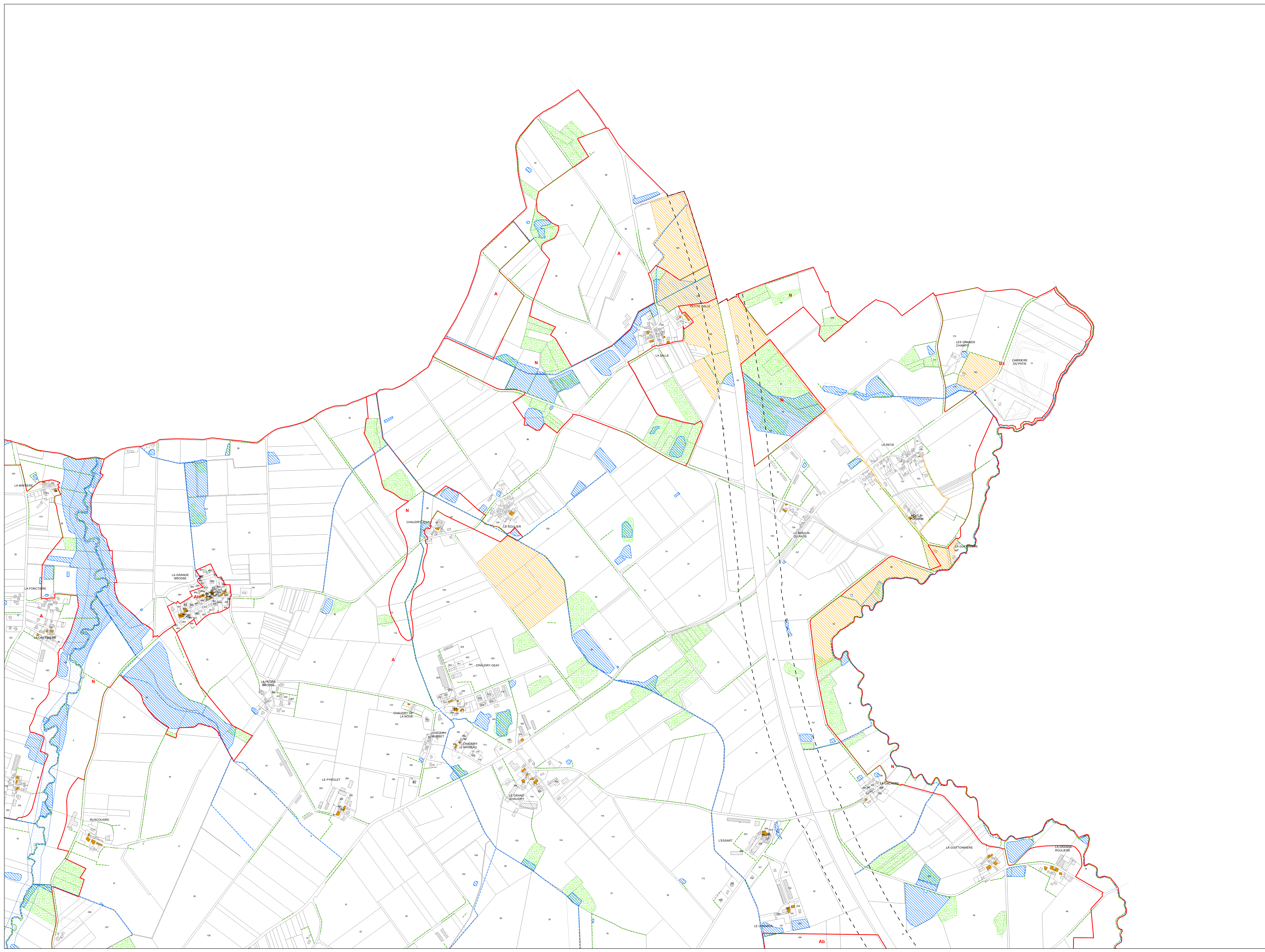

- Limite de zonage
- Haie à préserver (L151-23 du Code de l'Urbanisme)
- Cours d'eau à protéger (L151-23 du Code de l'Urbanisme)
- Boisement à préserver (L151-23 du Code de l'Urbanisme)
- Bâtiment susceptible de changer de destination (L151-11 2° du Code de l'Urbanisme)
- Zone humide (L151-23 du Code de l'Urbanisme)
- Marge de recul Loi Barnier 100m
- Zone inondable
- Site archéologique

Liste des emplacements réservés		
N°	Désignation	Surface (m²) Bénéficiaire
1	Création d'une liaison piéton / vélo entre le Chemin des Ardières et le Lac des Vallées	1 460 Commune
2	Aménagement du carrefour d'entrée d'agglomération Avenue de l'Atlantique / Allée du Champs Fleuri / Rue du Pressoir	135 Commune
3	Extension du cimetière	7 785 Commune
4	Création d'une liaison douce	245 Commune
5	Requalification de la Vallée de l'Ognon	1 380 Commune
6	Rue Boileau-Accès zone 1AU des Cantins	340 Commune
7	Restructuration urbaine d'un îlot (réhabilitation de bâtiments, création de parking, aménagement d'une liaison douce,...)	1 405 Commune
8	Création d'une liaison douce le long de l'Ognon	2 525 Commune
9	Elargissement de la voie communale-Navinolière	23 Commune
10	Accès à la zone 1AU de Barbin	320 Commune
11	Création d'une liaison piéton / vélo entre la rue d'Algrefeuille et la Place de la Motte	510 Commune

DEPARTEMENT DE LOIRE-ATLANTIQUE
Commune de

VIEILLEVIGNE

PLAN LOCAL D'URBANISME

DOSSIER D'APPROBATION

Pièce n°6.2
PLAN DE ZONAGE
Planche Nord-Est

échelle 1/ 5 000

	Prescription	Arrêt	Approbation
Elaboration du PLU	14.09.2017	16.05.2019	09-01-20

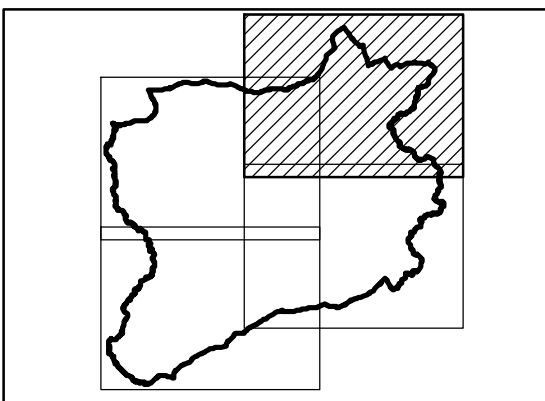

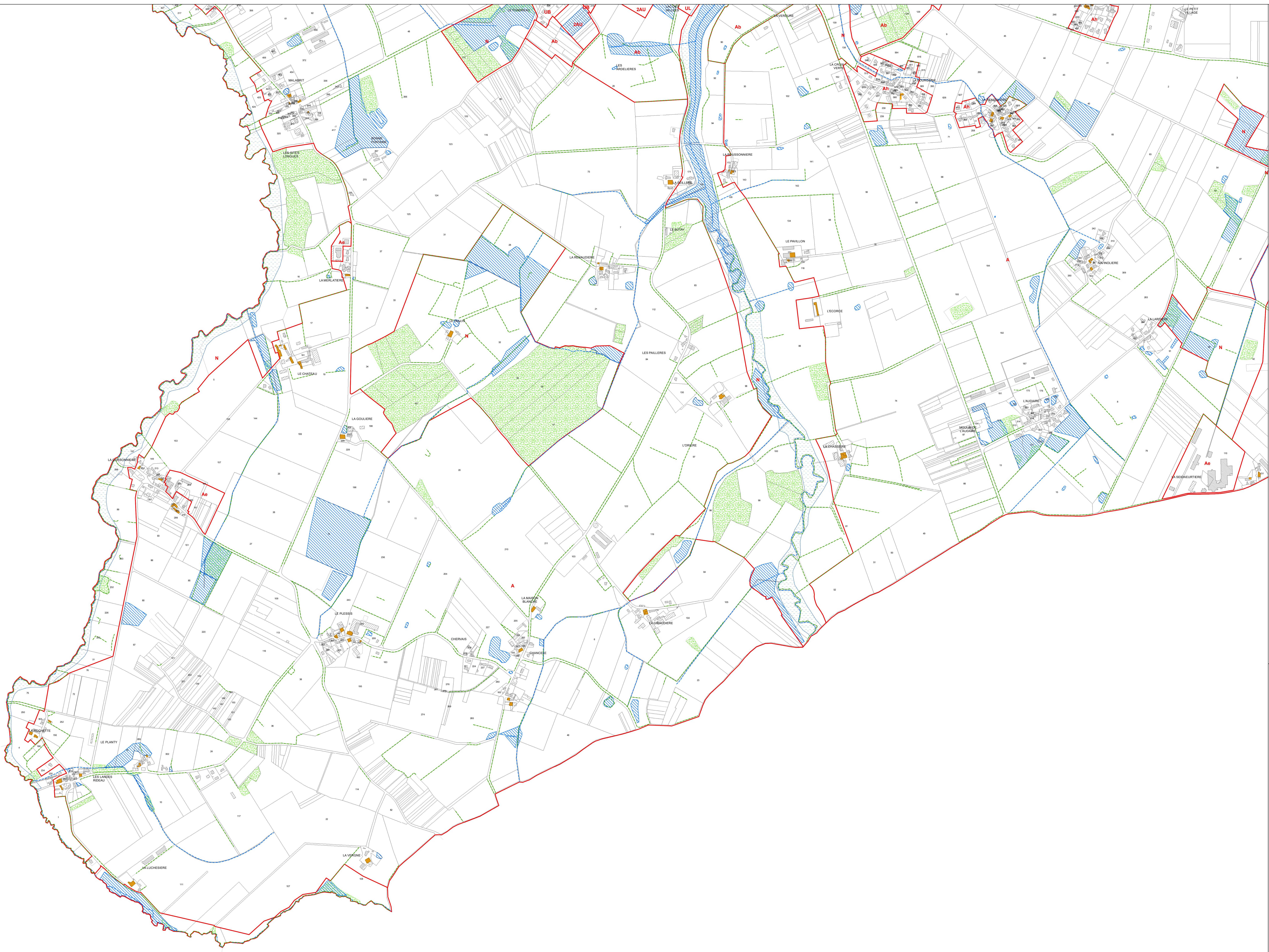

- Limite de zonage
- Haie à préserver (L151-23 du Code de l'Urbanisme)
- Cours d'eau à protéger (L151-23 du Code de l'Urbanisme)
- Boisement à préserver (L151-23 du Code de l'Urbanisme)
- Emplacement réservé (L152-2 du Code de l'Urbanisme)
- Bâtiment susceptible de changer de destination (L151-11 2° du Code de l'Urbanisme)
- Zone humide (L151-23 du Code de l'Urbanisme)
- Zone inondable

Liste des emplacements réservés		
N°	Désignation	Surface (m²) Bénéficiaire
1	Création d'une liaison piéton / vélo entre le Chemin des Ardières et le Lac des Vallées	1 460 Commune
2	Aménagement du carrefour d'entrée d'agglomération Avenue de l'Atlantique / Allée du Champs Fleuri / Rue du Pressoir	135 Commune
3	Extension du cimetière	7 785 Commune
4	Création d'une liaison douce	245 Commune
5	Requalification de la Vallée de l'Ognon	1 380 Commune
6	Rue Boileau-Accès zone 1AU des Cantins	340 Commune
7	Restructuration urbaine d'un îlot (réhabilitation de bâtiments, création de parking, aménagement d'une liaison douce,...)	1 405 Commune
8	Création d'une liaison douce le long de l'Ognon	2 525 Commune
9	Elargissement de la voie communale-Navinolière	23 Commune
10	Accès à la zone 1AU de Barbin	320 Commune
11	Création d'une liaison piéton / vélo entre la rue d'Algrefeuille et la Place de la Motte	510 Commune

DEPARTEMENT DE LOIRE-ATLANTIQUE

Commune de

VIEILLEVIGNE

PLAN LOCAL D'URBANISME

DOSSIER D'APPROBATION

Pièce n°6.3

PLAN DE ZONAGE

Planche Sud-Ouest

échelle 1/ 5 000

	Prescription	Arrêt	Approbation
Elaboration du PLU	14.09.2017	16.05.2019	09-01-20

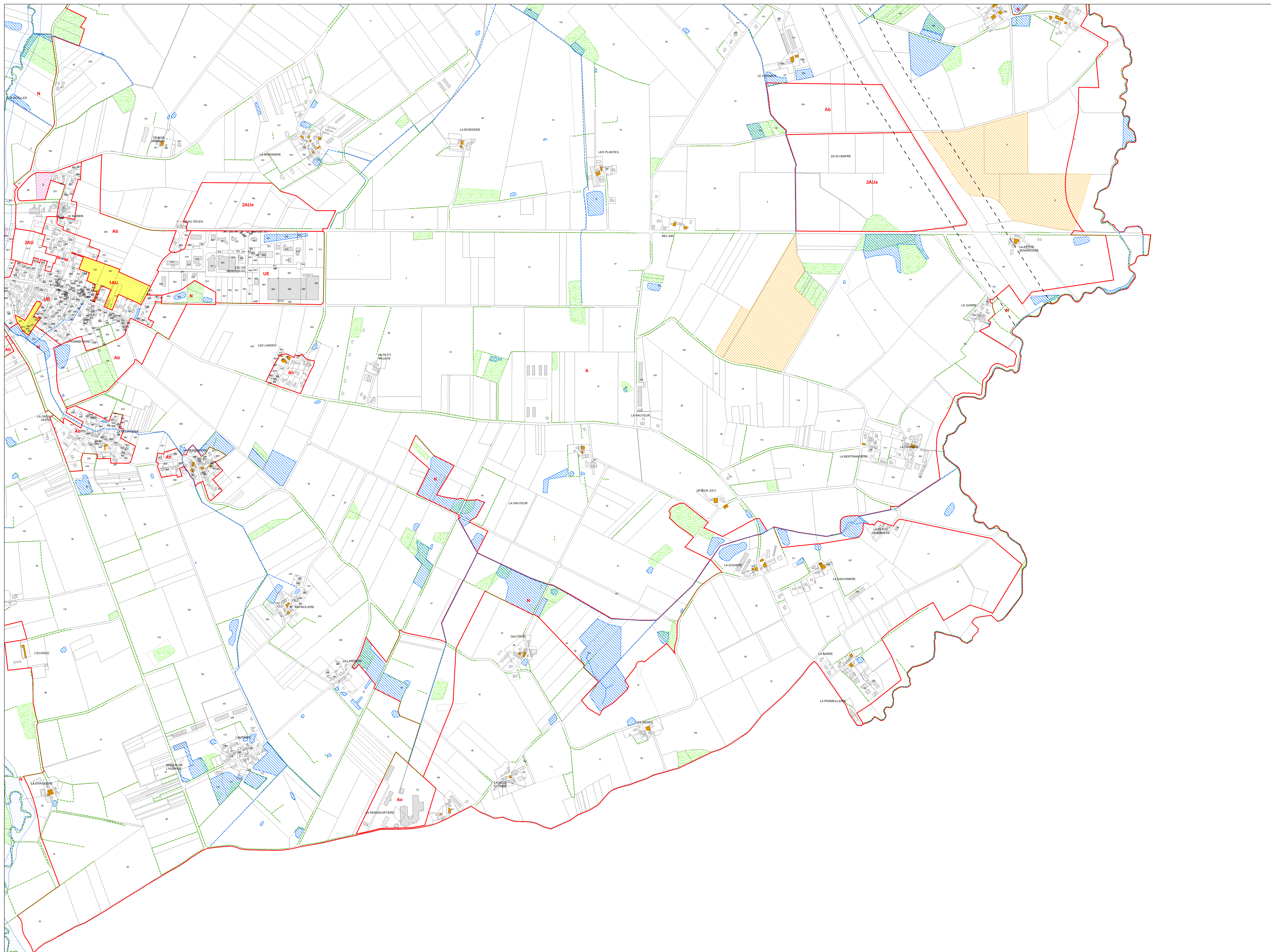

- Limite de zonage
- Orientation d'aménagement et de Programmation
- Haie à préserver (L151-23 du Code de l'Urbanisme)
- Cours d'eau à protéger (L151-23 du Code de l'Urbanisme)
- Boisement à préserver (L151-23 du Code de l'Urbanisme)
- Emplacement réservé (L152-2 du Code de l'Urbanisme)
- Bâtiment susceptible de changer de destination (L151-11 2° du Code de l'Urbanisme)
- Zone humide (L151-23 du Code de l'Urbanisme)
- Marge de recul Loi Barnier 100m
- Zone inondable
- Site archéologique

Liste des emplacements réservés		
N°	Désignation	Surface (m²) Bénéficiaire
1	Création d'une liaison piéton / vélo entre le Chemin des Ardières et le Lac des Vallées	1 460 Commune
2	Aménagement du carrefour d'entrée d'agglomération Avenue de l'Atlantique / Allée du Champs Fleuri / Rue du Pressoir	135 Commune
3	Extension du cimetière	7 785 Commune
4	Création d'une liaison douce	245 Commune
5	Requalification de la Vallée de l'Ognon	1 380 Commune
6	Rue Boileau-Accès zone 1AU des Cantins	340 Commune
7	Restructuration urbaine d'un îlot (réhabilitation de bâtiments, création de parking, aménagement d'une liaison douce,...)	1 405 Commune
8	Création d'une liaison douce le long de l'Ognon	2 525 Commune
9	Elargissement de la voie communale-Navinolière	23 Commune
10	Accès à la zone 1AU de Barbin	320 Commune
11	Création d'une liaison piéton / vélo entre la rue d'Algrefeuille et la Place de la Motte	510 Commune

DEPARTEMENT DE LOIRE-ATLANTIQUE

Commune de

VIEILLEVIGNE

PLAN LOCAL D'URBANISME

DOSSIER D'APPROBATION

Pièce n°6.4

PLAN DE ZONAGE
Planche Sud-Est

échelle 1/ 5 000

	Prescription	Arrêt	Approbation
Elaboration du PLU	14.09.2017	16.05.2019	09-01-20

